

## 0.1. NASLOVNA STRANA GLAVNE SVESKE TEHNIČKE DOKUMENTACIJE

### 0 – GLAVNA SVESKA

**Investitor:** Mitrevski Zoran I Mitrevski Anđa  
Ul. Vuka Karađića br.64, Jabuka

**Objekat:** Izgradnja objekta za smeštaj poljoprivrednih  
mašina I alata (prizemlje sa galerijom) I pomoćnog  
objekta- septičke jame.  
Potes: Donje detelin  
Kat.parcela top.br.5930 K.O.Jabuka

**Vrsta tehničke dokumentacije:** IDR – Idejno rešenje

**Za građenje / izvođenje radova:** Nova gradnja

**Projektant:** SELMA KUJUČEV PR NEW CONCEPT STUDIO  
UL.Generala Petra Aračića 2c-2, Pančevo

**Odgovorno lice projektanta:** Selma B. Kujučev dipl.ing.arh.

**Pečat:** Potpis:

SELMA KUJUČEV PR  
PROJEKTANTSKI BIRO  
NEW CONCEPT STUDIO  
PANČEVO  
*Selma Kujučev*

**Odgovorni projektant:** Selma B. Kujučev dipl.ing.arh.  
**Broj licence:** 300 R129 18  
**Lični pečat:** Potpis:



*Selma B. Kujučev*

## 0.2. SADRŽAJ GLAVNE SVESKE

0.1.	Naslovna strana glavne sveske
0.2.	Sadržaj glavne sveske
0.5.	Sadržaj tehničke dokumentacije
0.6.	Podaci o projektantima
0.7.	Opšti podaci o objektu

## 0.5. SADRŽAJ TEHNIČKE DOKUMENTACIJE

0.	GLAVNA SVESKA	br NCS-IDR-4/2022
1.	PROJEKAT ARHITEKTURE	br. NCS-IDR-4/2022

### 0.GLAVNA SVESKA:

Projektant:	SELMA KUJUČEV PR NEW CONCEPT STUDIO UL.Generala Petra Aračića 2c-2, Pančevo
Glavni projektant: Broj licence: Lični pečat:	Selma B. Kujučev dipl.ing.arh. 300 R129 18 Potpis:



## 1. PROJEKAT ARHITEKTURE

Projektant:	SELMA KUJUČEV PR NEW CONCEPT STUDIO UL.Generala Petra Aračića 2c-2, Pančevo
Odgovorni projektant: Broj licence: Lični pečat:	Selma B. Kujučev dipl.ing.arh. 300 R129 18 Potpis:



## 0.7. OPŠTI PODACI O OBJEKTU I LOKACIJI

Tip objekta:	Samostojeći objekat	
Vrsta radova:	Izgradnja	
Kategorija objekta:	kategorija A	
Klasifikacija pojedinih delova objekta:	učešće u ukupnoj površini objekta (%):	klasifikaciona oznaka:
	100%	127141 – Garaže, hangari i druge zgrade za smeštaj poljoprivrednih mašina i alata, kao i ostale poljoprivredne pomoćne zgrade
Naziv prostornog odnosno urbanističkog plana:	Plan generalne regulacije naseljenog mesta Jabuka ( Sl.List grada Pančeva, br.11/2011)	
Mesto:	Jabuka	
Broj katastarske parcele/spisak katastarskih parcela i katastarska opština:	Kat. parcele: 5930 K.O.Jabuka	
Broj katastarske parcele/spisak katastarskih parcela i katastarska opština preko kojih prelaze priključci za infrastrukturu:	Kat. parcele: 5930 K.O.Jabuka	
Broj katastarske parcele/spisak katastarskih parcela i katastarska opština na kojoj se nalazi priključak na javnu saobraćajnicu:	Kat. parcele: 5932 K.O.Jabuka	
PRIKLJUČCI NA INFRASTRUKTURU:		
Priključak na instalacije vodovoda i kanalizacije	Na posmatranoj lokaciji , u ulici Pančevo – put Jabuka postoji magistralni vod od PE cevi prečnika DN na koji nije dozvoljeno priključenje objekata. Za snabdevanje vodom za piće koristiće se voda Iz postojećeg bunara koji se nalazi na parceli investitora. Predmetni objekat će se priljučiti na novoizgrađenu betonsku vodonepropusnu jamu na parceli, kao što je prikazano u grafičkoj dokumentaciji  Atmosferske vode su predviđene da se odovode ka postojećim zelenim površinama na parceli	

Priključak na elektromrežu	Predviđeno je povezivanje objekta na NN mrežu. Napon na koji se priključuje objekat je 0,4 kV sa maksimalnom snagom od 17,25 kW. Tipični orman mernog mesta tip POMM- sa dvovodnim kablom će se postaviti na najbližem distributivnom stubu ( u naseljenom mestu Jabuka)
Vrsta priključka	Trajni
Vrsta mernog uređaja	Trofazno brojilo
Način grejanja	Na struju
Potrebni energetske kapaciteti za različite namene	-
Potrebni energetske kapaciteti za zajedničku potrošnju	-
Podaci o priključcima postojećih objekata na parceli	-
Netipični potrošači	-
Potreba za većom pouzdanošću i sigurnosti u isporuci električne energije	-
Priključak na saobraćajnicu	Za potrebe priključenje parcele br.5930 K.O.Jabuka na postojeći kolovoz nekategorisanog puta na Kat. Par.br.: 5932 K.O.Jabuka , planiran je saobraćajni priključak u širini od 5,00m, a sve prema dostavljenoj grafičkoj dokumentaciji.

**USLOVI:**

Lokacijski uslovi	br:
	br:
	br: .

**OSNOVNI PODACI O OBJEKTU I LOKACIJI**  
**OBJEKAT ZA SMEŠTAJ POLJOPRIVREDNIH MAŠINA I ALATA**

Dimenzije objekta:	Ukupna površina parcele/parcels:	2917m <sup>2</sup>
	Ukupna BRGP nadzemno	450,00m <sup>2</sup>
	Ukupna BRUTO površina Prizemlje Galerija UKUPNO	450.00m <sup>2</sup> 68.00m <sup>2</sup> 518.00m <sup>2</sup>
	Ukupna NETO površina Prizemlje Galerija UKUPNO	433.61m <sup>2</sup> 59.00m <sup>2</sup> 492.61m <sup>2</sup>
	Površina zemljišta pod objektom/ zauzetost:	450,00m <sup>2</sup> ~15,43%
	Visina objekta (venac, sleme, i dr.) prema lokacijskim uslovima:	-visina venca: H=6.26m (od terena do venca) -visina slemena: H=7.45m (od terena do slemena)
	Apsolutna visinska kota (venac, sleme, povučeni sprat i dr.) prema lokacijskim uslovima-buduće stanje:	-kota terena: ±0.00 (76.10) -kota prizem: ±0.00 (76.10) -kota venca: +6.26 (82.36) -kota slemena: +7.45 (83.55)
	Broj parking mesta (ukupno na parceli):	7 parking mesta
Materijalizacija objekta:	Materijalizacija fasade:	sendvič paneli/demit fasada
	Orijentacija slemena:	JZ-SI
	Nagib krova:	8°
	Materijalizacija krova:	sendvič paneli
% zelenih površina:	min. dozv. 20%	1045m <sup>2</sup> ~35,82%
Indeks zauzetosti:	max. dozvoljen 60%	15,42% + 2,34% ograda  UKUPNO 17,76%  Napomena: Za predmetnu parcelu je dobijeno rešenje o odobrenju za građenje zidane ograde, izvršena je prijava radova
Indeks zgrađenost:	max. dozvoljen 2,0	0,6



Druge karakter. objekta:	Izgradnja objekta za smeštaj poljoprivrednih mašina (prizemlje sa galerijom)I septičke jame
Vrednost objekta	21,212.000.00 Dinara

## OSNOVNI PODACI O OBJEKTU I LOKACIJI SEPTIČKA JAMA

Dimenzije objekta:	Ukupna površina parcele/parcela:	2917m <sup>2</sup>
	Ukupna BRGP nadzemno septičke jame	0
	Ukupna BRUTO izgrađena površina Predmetnog objekta : septičke jame (podzemno)	Podzemno: Pb=9.075m <sup>2</sup>
	Ukupna NETO izgrađena površina Predmetnog objekta : septičke jame (podzemno)	Podzemno: Pn=7.075m <sup>2</sup>
	Površina prizemlja predmetnog objekta-septičke jame :	0
	Površina zemljišta pod objektom-zauzetost	0
	Apsolutna visinska kota (venac, sleme, povučeni sprat i dr.) prema lokacijskim uslovima-buduće stanje:	-kota terena: ±0.00 (76.10) -kota prizem: -0.30 (75.80) -kota dna jame 3.50 (76.16)
	Broj parking mesta (ukupno na parceli):	7 parking mesta
Materijalizacija objekta:	Materijalizacija septičke jame:	Armirani beton
% zelenih površina:	min. dozv. 20%	1863m <sup>2</sup> ~63,87%
Indeks zauzetosti:	max. dozvoljen 60%	15,42% + 2,34% (ograda)+18.37% (popločano )  UKUPNO 36,13%  450.00 m <sup>2</sup> +68,28 m <sup>2</sup> +535,76 m <sup>2</sup> =1.054,00 m <sup>2</sup>  Napomena: Za predmetnu parcelu je dobijeno rešenje o odobrenju za građenje zidane ograde, izvršena je prijava radova
Indeks zgrađenost:	max. dozvoljen 2,0	0,6
Druge karakter. objekta:	Izgradnja objekta za smeštaj poljoprivrednih mašina (prizemlje sa galerijom)I pomoćnog objekta - septičke jame	

Vrednost objekta	187,000.00 Dinara
------------------	-------------------

## OPŠTA DOKUMENTACIJA IZ ČLANA 28 PRAVILNIKA

### 1 – PROJEKAT ARHITEKTURE

**Investitor:** Mitrevski Zoran I Mitrevski Anđa  
Ul. Vuka Karađića br.64, Jabuka

**Objekat:** Izgradnja objekta za smeštaj poljoprivrednih mašina I alata  
(prizemlje sa galerijom)I pomoćnog objekta - septičke jame.  
Potes: Donje detelin  
Kat.parcela top.br.5930 K.O.Jabuka

**Vrsta tehničke dokumentacije:** IDR-Idejno rešenje

**Za građenje / izvođenje radova:** Nova gradnja

**Projektant:** SELMA KUJUČEV PR NEW CONCEPT STUDIO  
UL.Generala Petra Aračića 2c-2, Pančevo

**Odgovorno lice projektanta:** Selma B. Kujučev dipl.ing.arh.

**Pečat:** Potpis:

SELMA KUJUČEV PR  
PROJEKTANTSKI BIRO  
NEW CONCEPT STUDIO  
PANČEVO  
*Selma Kujučev*

**Glavni projektant:** Selma B. Kujučev dipl.ing.arh.  
**Broj licence:** 300 R129 18  
**Lični pečat:** Potpis:



## 1.2. SADRŽAJ PROJEKTA ARHITEKTURE

2/2..1.	Naslovna strana projekta
2/2..2.	Sadržaj projekta
1.3.	Rešenje o određivanju odgovornog projektanta
1.4.	Izjava odgovornog projektanta
1.5.	Tekstualna dokumentacije
	1.5.1 Tehnički opis
	1.5.2. Tehnički opis VIK
	1.5.3. Tehnički opis elektroinstalacija
1.6	Numerička dokumentacija
	1.6.1 Prikaz površina
1.7.	Grafička dokumentacija
	1.7.1. Situacioni plan 1:200
	1.7.2. Osnova temelja 1:200
	1.7.3. Osnova prizemlja 1:200
	1.7.4. Osnova galerije 1:200
	1.7.5. Osnova krovnih ravni1:200
	1.7.6. Presek 1-1, 1:200
	1.7.7. Presek 2-2 1:200
	1.7.8. Izgledi fasada 1:200
	1.7.9. Izgledi fasada 1:200
	1.8.0. Izgledi fasada 1:200
	1.8.1. Izgledi fasada 1:200

### 1.3 REŠENJE O ODREĐIVANJU ODGOVORNOG PROJEKTANTA

Na osnovu člana 128a. Zakona o planiranju i izgradnji (Sl.glasnik RS 72/2009, 81/2009, 24/2011, 121/2012, 43/13, 50/13, 98/2013, 132/2014 i 145/2014, 83/2018, 31/2019, 37/2019 i dr.zakon 9/2020) i odredbi Pravilnika o sadržini, načinu i postupku izrade i načinu vršenja kontrole tehničke dokumentacije prema klasi i nameni objekata ("Službeni glasnik RS", br. 73/2019) kao:

#### ODGOVORNI PROJEKTANT

Za izradu projekta arhitekture koji je deo Idejnog rešenja za Izgradnju objekta za smeštaj poljoprivrednih mašina i alata (prizemlje sa galerijom) i pomoćnog objekta - septičke jame, Potes: Donje detelin, Kat.parcela top.br.5930 K.O.Jabuka- određuje se:

Selma B. Kujučev dipl.inž.arh.

Br.licence 300 R129 18

Projektant:

SELMA KUJUČEV PR NEW CONCEPT STUDIO  
UL.Generala Petra Aračića 2c-2, Pančevo

Odgovorno lice/zastupnik:

Selma B. Kujučev dipl.inž.arh.

Pečat:

Potpis:

SELMA KUJUČEV PR  
PROJEKTANTSKI BIRO  
NEW CONCEPT STUDIO  
PANČEVO  
*Selma Kujučev*

#### 1.4 IZJAVA ODGOVORNOG PROJEKTANTA PROJEKTA

Za izradu projekta arhitekture koji je deo Idejnog rešenja Izgradnju objekta za smeštaj  
poljoprivrednih  
mašina i alata (prizemlje sa galerijom) i pomoćnog objekta - septičke jame, Potes: Donje detelin,  
Kat.parcela top.br.5930 K.O.Jabuka

Selma B. Kujučev dipl.inž.arh.

#### I Z J A V L J U J E M

- Da je projekat izrađen u skladu sa Zakonom o planiranju i izgradnji, propisima, standardima i normativima iz oblasti izgradnje objekata i pravilima struke;
- Da su pri izradi projekta poštovane sve propisane i utvrđene mere i preporuke za ispunjavanje osnovnih zahteva za objekat i da je projekat izrađen u skladu sa merama i preporukama kojima se dokazuje ispunjenost osnovnih zahteva.

Odgovorni projektant:

Selma B. Kujučev dipl.inž.arh.

Broj licence:

300 R129 18

Lični pečat:

Potpis:

## 1.5. TEHNIČKI OPIS

### LOKACIJA OBJEKTA

Na predmetnoj Kat.parcela top.br.5930 K.O.Jabuka, planirana je izgradnja objekta sa smeštaj poljoprivrednih mašina i alata, spratnosti P + galerija , kao i izgradnja pomoćnog objekta – septičke jame.

### KLIMATSKI USLOVI I ZONA SEIZMIČNOSTI

Objekti pripadaju II klimatskoj zoni. Zona seizmičnosti je VII.

### OBLIKOVANJE , FUNKCIONALNOST I KARAKTERISTIKE OBJEKATA

Osnova budućeg objekta za smeštaj poljoprivrednih mašina i alata će biti pravougaona, dimenzija 15,00m x 30,00m, spratnosti P + galerija.

Objekat je slobodnostojeći, postavljen bliže u odnosu na regulacionu liniju, a prema Jabučkom putu. Objekat je od ulice Jabučki put tj kat.parc.br. 1863/1 KO Jabuka udaljen 7,50m, od bočne granice parcele kat.br. 5929 KO Jabuka objekat je na 1,00m udaljenosti i na tom delu objekat nema otvore. Udaljen je 21,90m od kat.parc.br. 5931 KO Jabuka, dok je od parcele br. 5932 KO Jabuka udaljen 38,40m.

Objekat će imati funkciju smeštaja poljoprivrednih mašina i alata.

U prizemlju objekta će se nalaziti prostor za parkiranje, ulazni koridor, portirnica, garderoba sa toaletima, ostava sa čajnom kuhinjom i stepenište za galeriju. Na galeriji će se nalaziti ostava za alat.

### KONSTRUKCIJA

Konstruktivni sistem objekta će čelični stubovi koji će nositi čelične krovne rešetkaste nosače sa čeličnim rožnjačama. Krov će biti dvovodan, sa nagibom krovne ravni od  $8^\circ$ . Krov će se nositi na krovnim rešetkastim čeličnim nosačima izrađenim od pojasnih profila gornji pojas HOP 120x100x5mm, donji pojas HOP 120x100x5mm i profila ispune HOP 60x60x3mm. Krovni pokrivač će biti krovni čelični termo sendvič panel d=8cm. Objekat će imati i čelične spregove protiv horizontalnih sila u krovnim ravnima i po obodu objekta u uglovima. Pod na prizemlju objekta će biti cemen. košuljica na sloju termoizolacije na ab ploči d=15cm na sloju mršavog betona d=10cm, tampon šljunka d=15cm na nabijenoj zemlji. Međuspratna konstrukcija galerije će biti LMT ploča. Temelji će biti arm.-betonske trake sa temeljnim arm.-betonskim gredama prema statičkom proračunu i crtežima, dok će deo objekta imati AB temelje samce 120x100x40cm ispod čeličnih stubova, koji će biti povezani temeljnim gredama. Dubina fundiranja temelja je na 1.00m od kote terena. Pod prizemlja će biti cemen. košuljica na sloju termoizolacije na ab ploči d=15cm na sloju mršavog betona d=10cm, tampon šljunka d=15cm na nabijenoj zemlji.



Fasada će biti od sendvič panela debljine 8cm, sa čeličnom podkonstrukcijom.. Olučne horizontale i vertikale će biti od pocinkovanog lima.

Na zahtev investitora na parceli je obezbeđeno 7 parking mesta

Na parceli je predviđeno postavljanje posude za prikupljanje komunalnog otpada.

### 1.5.2. TEHNIČKI OPIS HIDROTEHNIČKIH INSTALACIJA

Na posmatranoj lokaciji , u ulici Pančevo – put Jabuka postoji magistralni vod od PE cevi prečnika DN na koji nije dozvoljeno priključenje objekata.

Za snabdevanje vodom za piće koristiće se voda iz postojećeg bunara koji se nalazi na parceli investitora.

Predmetni objekat će se priljučiti na novoizgrađenu betonsku vodonepropusnu jamu na parceli, kao što je prikazano u grafičkoj dokumentaciji

Atmosferske vode su predviđene da se odovode ka postojećim zelenim površinama na parceli

### 1.5.3. TEHNIČKI OPIS ELEKTRO INSTALACIJA

Predviđeno je povezivanje objekta na NN mrežu. Napon na koji se priključuje objekat je 0,4 kV sa maksimalnom snagom od 17,25 kW. Tipični orman mernog mesta tip POMM- sa dvovodnim kablom će se postaviti na najbližem distributivnom stubu ( u naseljenom mestu Jabuka)

Odgovorni projektant:

Selma B. Kujučev dipl.ing.arh.

Broj licence:

300 R129 18

Lični pečat:

Potpis:



## 1.6. NUMERIČKA DOKUMENTACIJA

### 1.6.2. PRIKAZ POVRŠINA

Prizemlje		
Br.	Naziv prostorije	Površina
1	Garaža za poljoprivredne m.	362.96m <sup>2</sup>
2	Ulazni koridor	16.25m <sup>2</sup>
3	Portirnica	4.82m <sup>2</sup>
4	Garderoba sa toaletima	14.05m <sup>2</sup>
5	Ostava sa cajnom kuhinjom	19.00m <sup>2</sup>
6	Stepenište	16.53m <sup>2</sup>
UKUPNO NETO		433.61m <sup>2</sup>
UKUPNO BRUTO		450.00m <sup>2</sup>

Galerija		
Br.	Naziv prostorije	Površina
1	Ostava za alat	59.00m <sup>2</sup>
UKUPNO NETO		59.00m <sup>2</sup>
UKUPNO BRUTO		68.00m <sup>2</sup>

UKUPNO NETO		492.61m <sup>2</sup>
UKUPNO BRUTO		518.00m <sup>2</sup>

Legenda:

- Granica parcele
- Regulaciona linija
- Novi objekat P+galerija
- Zelene površine
- Betonske površine
- Parkiranje na parceli: 1 PM

S

Koordinate osovinskih tačaka  
saobraćajnog priključka:

	X (m)	Y (m)
1:	7 474 061.80	4 983 827.07
2:	7 473 888.35	4 983 550.15

Površina zauzeća saobraćajnog priključka je 6,25m<sup>2</sup>

SELMA KUJUČEV PR NEW CONCEPT STUDIO / UL. GENERALA PETRA ARA ČIĆA 2C-2 / PANČEVO

Vrsta tehničke dokumentacije:	IDR /Idejno rešenje	Odgovorni projektant:
Naziv projekta:	"1" ARHITEKTURA	Selma B. Kujučev
Investitor:	Mitrevski Zoran, Ul.Vuka Karadžića br.64	dipl.inž.arh.
	Mitrevski Anđela, Ul.Vuka Karadžića br.64	Broj licence: 300 R129 18
Objekat:	Izgradnja objekta za smeštaj poljoprivrednih mašina i alata	
	i pomoćnog objekta - septičke jame	
Br.kat.parcele:	5930 KO Jabuk, Donje detelina	
Naziv oršteža:	Situacioni plan sa osnovom krova	
Br.tehničke dokumentacije:	IDR-2/2022	
Datum i mesto:	Jun, 2022. Pančevo	Broj lista: 1.7.1.

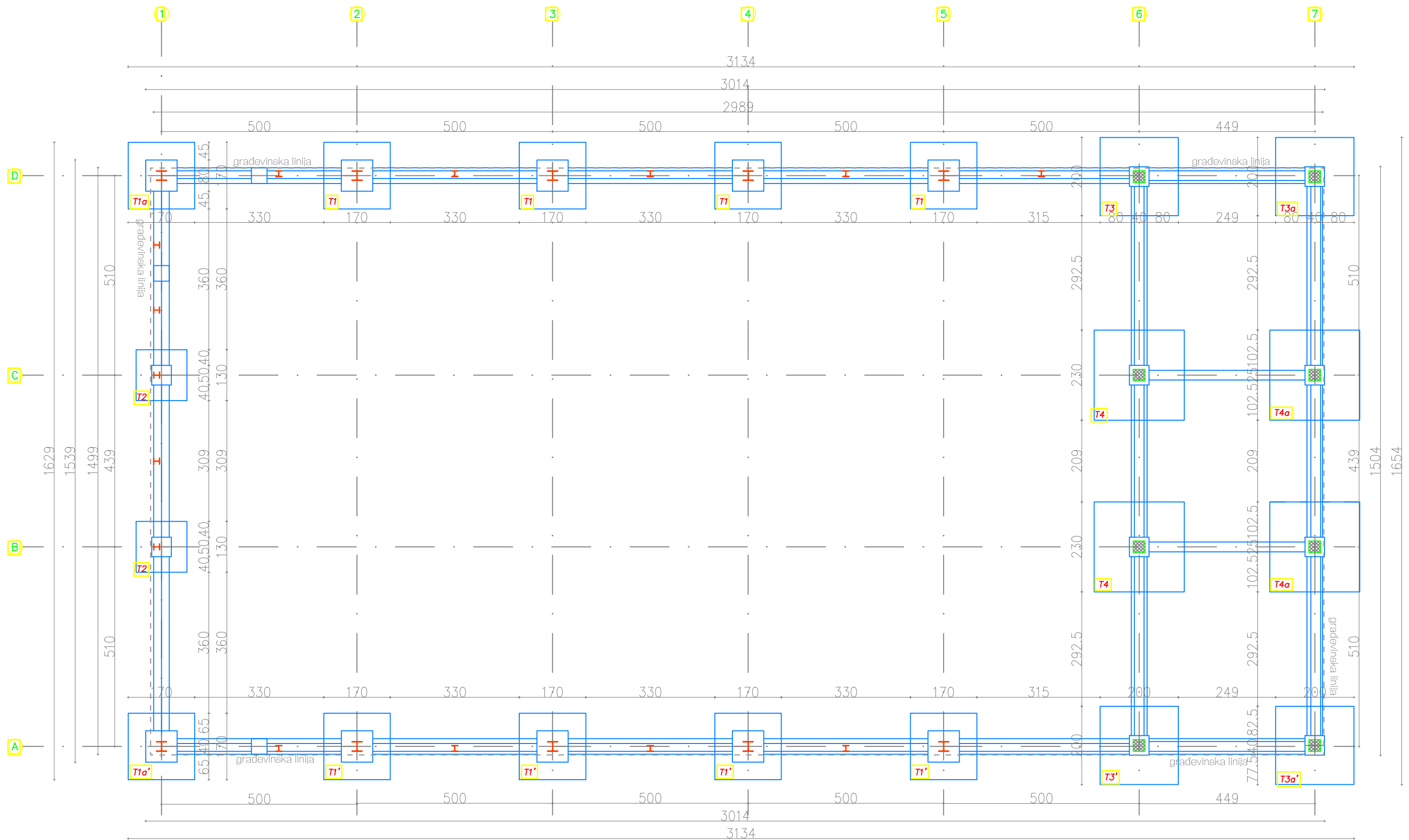

SELMA KUJU ČEV PR NEW CONCEPT STUDIO / UL. GENERALA PETRA ARA ČIĆA 2C-2 / PANČEVO



Vrsta tehničke dokumentacije:	IDR /Idejno rešenje	Odgovorni projektant:
Naziv projekta:	"1" ARHITEKTURA	Selma B. Kujučev
Investitor:	Miltrevski Zoran, Ul.Vuka Karadžića br.64	dipl.inž.arh.
Objekat:	Miltrevski Anđo, Ul.Vuka Karadžića br.64	Broj licence: 300 R129 18
	Izgradnja objekta za smeštaj poljoprivrednih mašina i alata	
	i pomoćnog objekta - septiče jame	
Br.kat.parocele:	5930 KO Jabuka, Donje detelin	
Naziv oršteža:	Osnova temelja	
Br.tehničke dokumentacije:	IDR-2/2022	
Datum i mesto:	Jun, 2022. Pančevo	Broj lista: 1.7.2

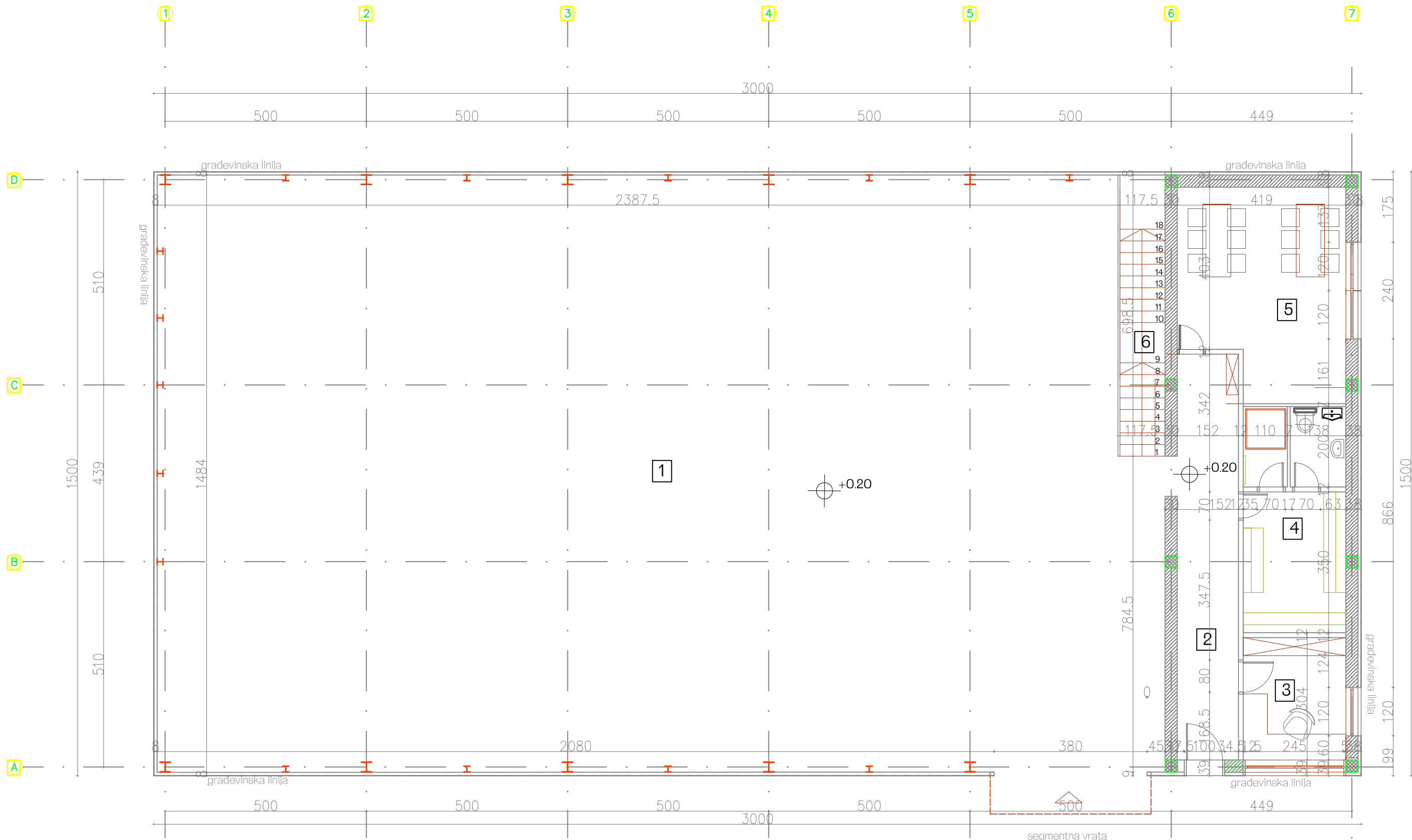

Prizemlje		
Br.	Naziv prostorije	Površina
1	Garaža	362.96m <sup>2</sup>
2	Ulazni koridor	16.25m <sup>2</sup>
3	Portirnica	4.82m <sup>2</sup>
4	Garderoba sa toaletima	14.05m <sup>2</sup>
5	Ostava za prljavi alat	19.00m <sup>2</sup>
6	Stepenište	16.53m <sup>2</sup>
UKUPNO NETO		433.61m <sup>2</sup>
UKUPNO BRUTO		450.00m <sup>2</sup>

Objekat prizemlje + galerija	
UKUPNO NETO	492.61m <sup>2</sup>
UKUPNO BRUTO	518.00m <sup>2</sup>

**SELMA KUJU ČEV PR NEW CONCEPT STUDIO / UL. GENERALA PETRA ARA ČIĆA 2C-2 / PANČEVO**

Vrsta tehničke dokumentacije: IDR /Idejno rešenje

Naziv projekta: "1" ARHITEKTURA

Investitor: Mltrevski Zoran, Ul.Vuka Karadžića br.64

Objekat: Izgradnja objekta za smeštaj poljoprivrednih mašina i alata i pomoćnog objekta - septiče jame

3r.kat.parcele: 5930 KO Jabuka, Donje detelin

Naziv orjeza: Osnova na koti +0.00

3r.tehničke dokumentacije: IDR-2/2022

Datum i mesto: Jun, 2022. Pančevo

Odgovorni projektant: Selma B. Kujučev dipl.inž.arh.

Broj licence: 300 R129 18

Broj lista: 1.7.3





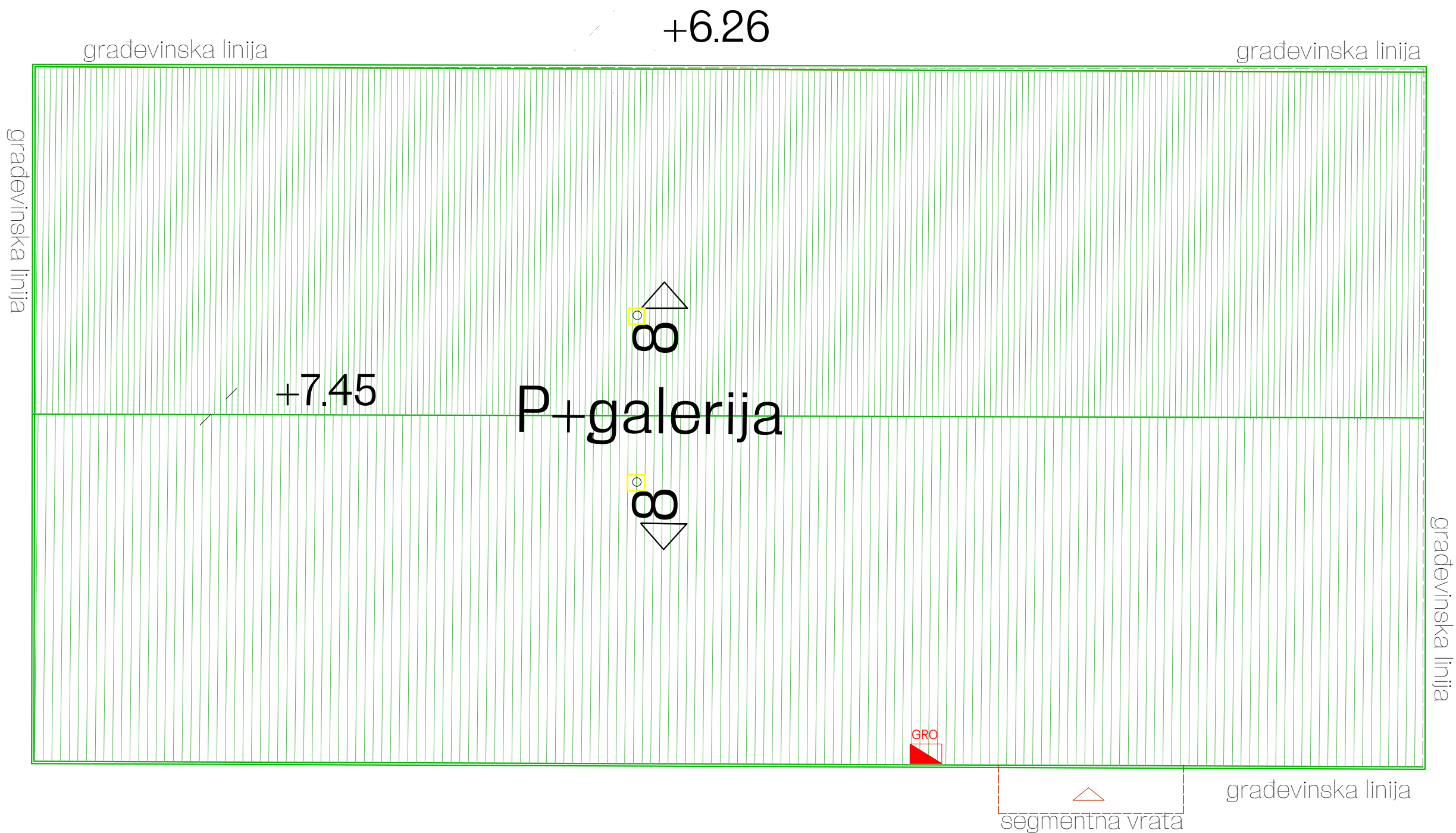

SELMA KUJU ČEV PR NEW CONCEPT STUDIO / UL. GENERALA PETRA ARA ČIĆA 2C-2 / PANČEVO			
 NEW CONCEPT STUDIO	Vrsta tehničke dokumentacije:	IDR /Idejno rešenje	Odgovorni projektant: Selma B. Kujučev dipl.inž.arh.
	Vaziv projekta:	"1" ARHITEKTURA	Broj licence: 300 R129 18
	nvestitor:	Mltrevski Zoran, Ul.Vuka Karadžića br.64	
		Mltrevski Anđo, Ul.Vuka Karadžića br.64	
	Objekat:	Izgradnja objekta za smeštaj poljoprivrednih mašina i alata i pomoćnog objekta - septiče jame	
	3r.kat.parcele:	5930 KO Jabuka, Donje detelin	
	Vaziv orteža:	Osnova krovnih ravni	
	3r.tehničke dokumentacije:	IDR-2/2022	
	Datum i mesto:	Jun, 2022. Pančevo	Broj lista: 1.7.5.





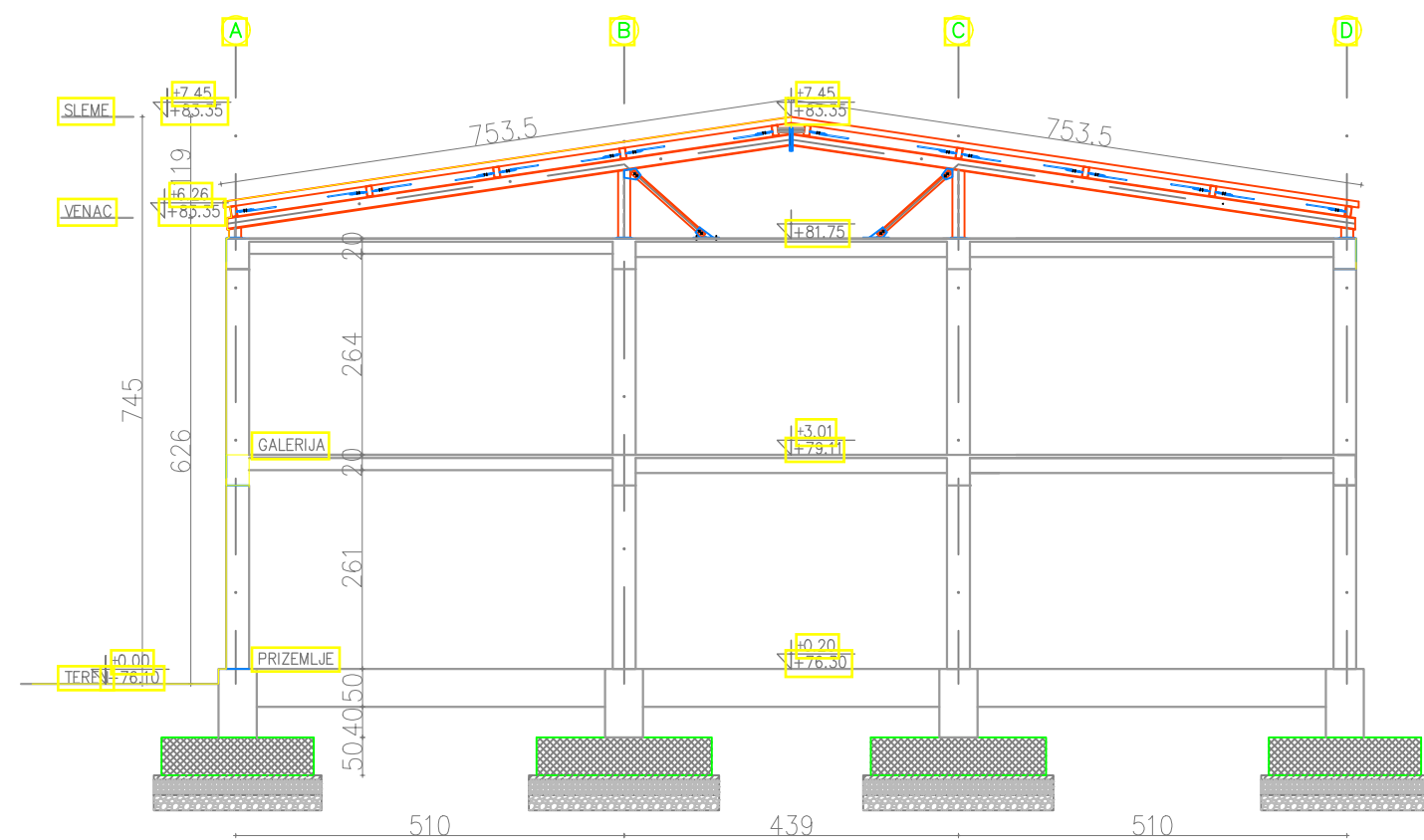

SELMA KUJU ČEV PR NEW CONCEPT STUDIO / UL. GENERALA PETRA ARA ČIĆA 2C-2 / PANČEVO



Vrsta tehničke dokumentacije:	IDR /Idejno rešenje	Odgovorni projektant:
Naziv projekta:	"1" ARHITEKTURA	Selma B. Kujučev
Investitor:	Mitrevski Zoran, Ul.Vuka Karadžića br.64	dipl.inž.arh.
	Mitrevski Anđela, Ul.Vuka Karadžića br.64	Broj licence: 300 R129 18
Objekat:	Izgradnja objekta za smeštaj poljoprivrednih mašina i alata	
	i pomoćnog objekta - septične jame	
3r.kat.parcele:	5930 KO Jabuka, Donje detelin	
Naziv orjeza:	Presek 2-2	
3r.tehničke dokumentacije:	IDR-2/2022	
Datum i mesto:	Jun, 2022. Pančevo	Broj lista: 1.7.7.

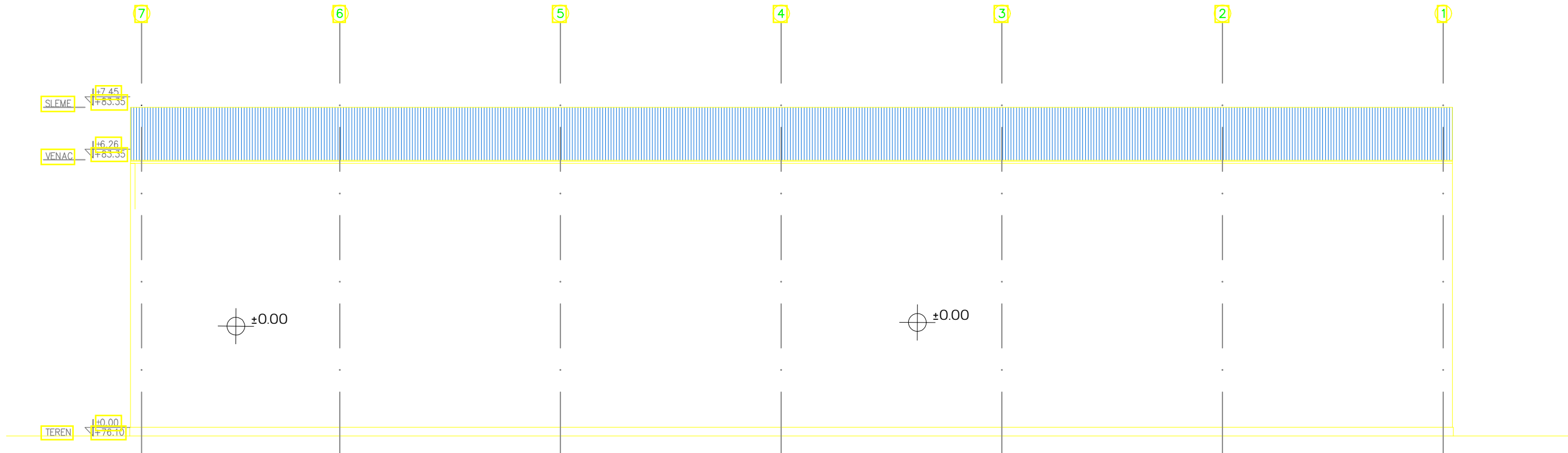
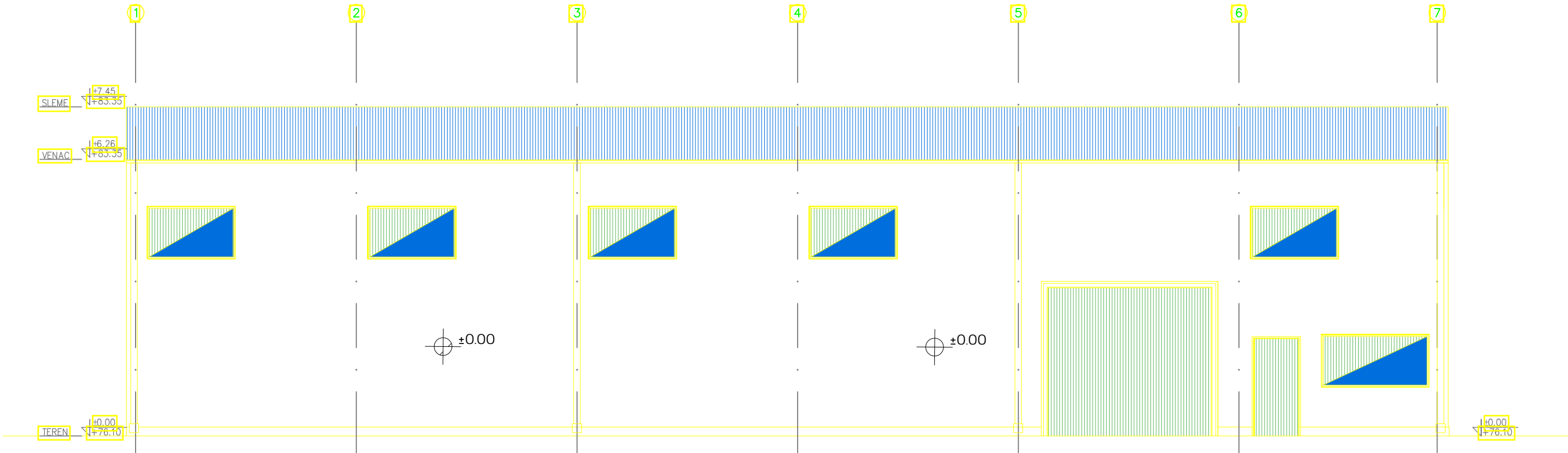

SELMA KUJU ČEV PR NEW CONCEPT STUDIO / UL. GENERALA PETRA ARA ČIĆA 2C-2 / PANČEVO		
 NEW CONCEPT STUDIO	Vrsta tehničke dokumentacije:	IDR /Idejno rešenje
	Vaziv projekta:	"1" ARHITEKTURA
	nvestitor:	Mltrevski Zoran, Ul.Vuka Karadžića br.64
	Objekat:	Mltrevski Anda, Ul.Vuka Karadžića br.64
	3r.kat.parcije:	5930 KO Jabuka, Donje detelin
Vaziv orjeza:		Izgledi / fasade
3r.tehničke dokumentacije:		IDR-2/2022
Datum i mesto:		Jun, 2022. Pančevo
		Broj lista: 1.7.8.

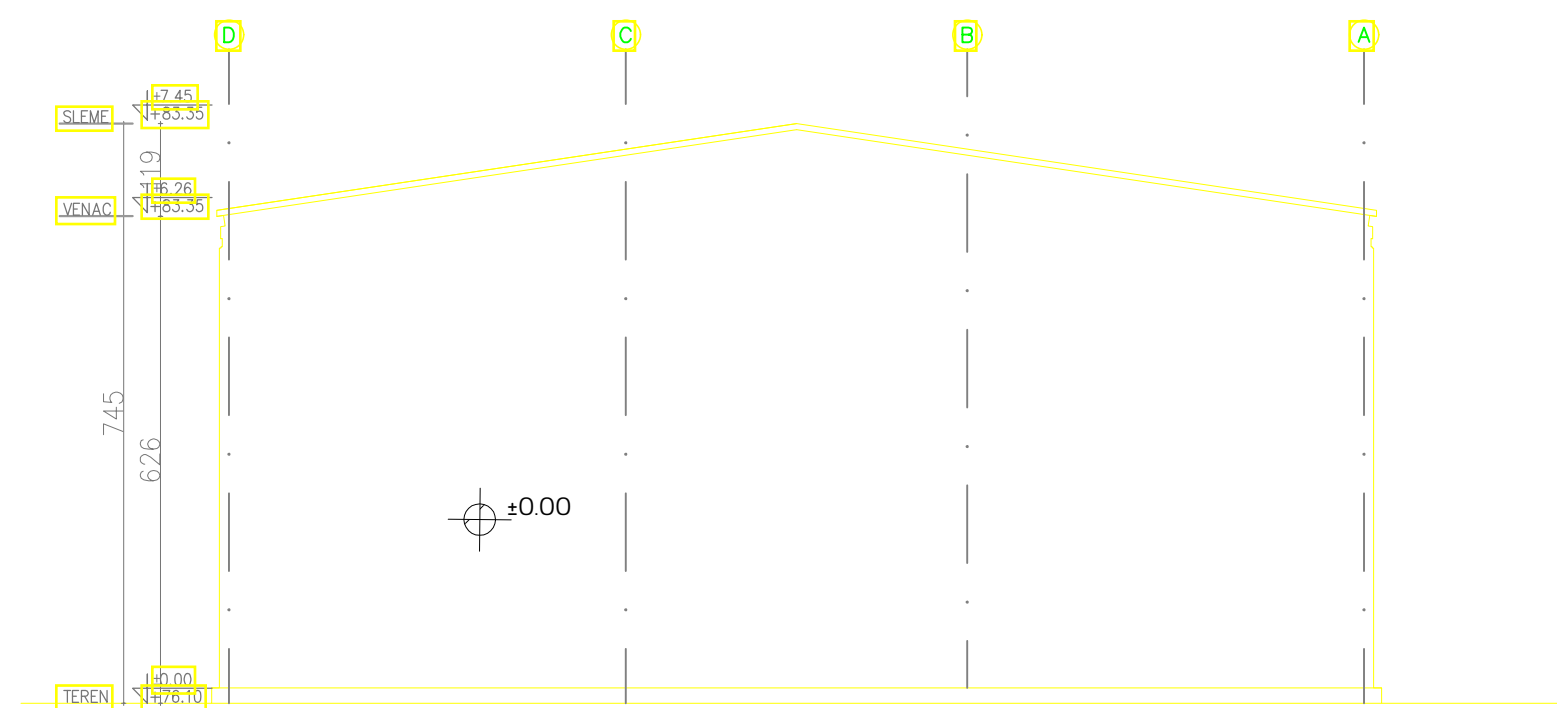
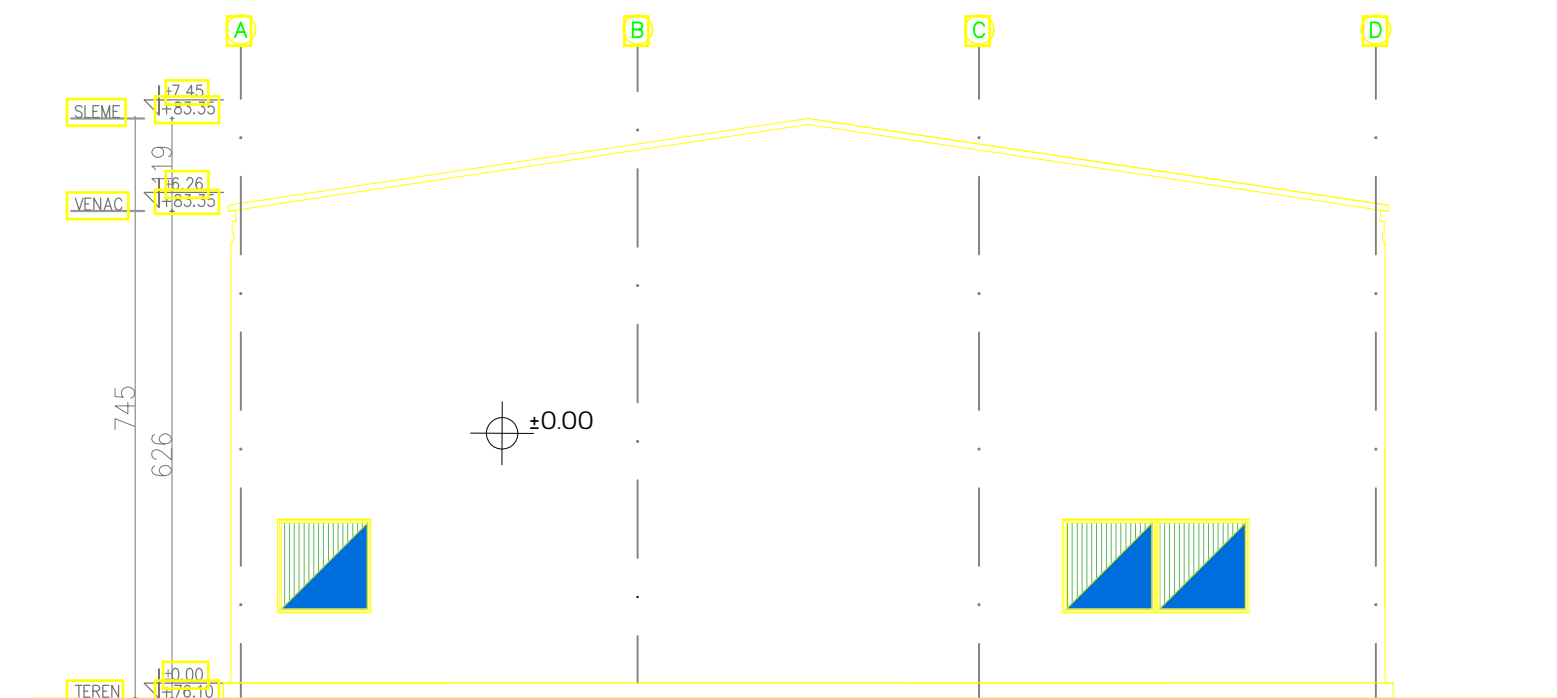

SELMA KUJU ČEV PR NEW CONCEPT STUDIO / UL. GENERALA PETRA ARA ČIĆA 2C-2 / PANČEVO



Odgovorni projektant:  
Selma B. Kujučev  
dipl.inž.arh.  
Broj licence: 300 R129 18

## Osnova septičke jame

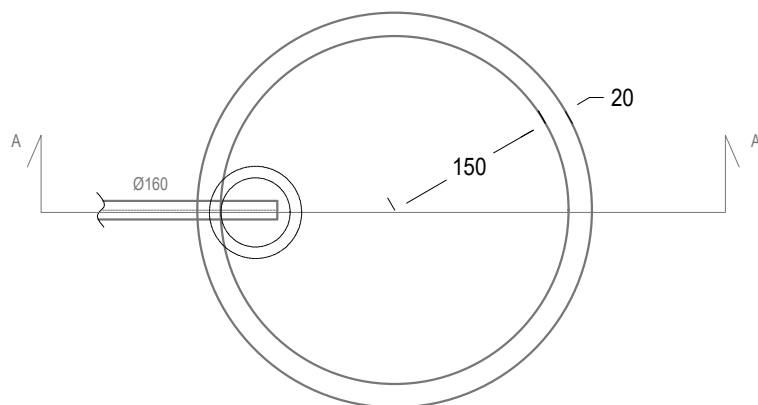

## Presek A-A Septičke jame

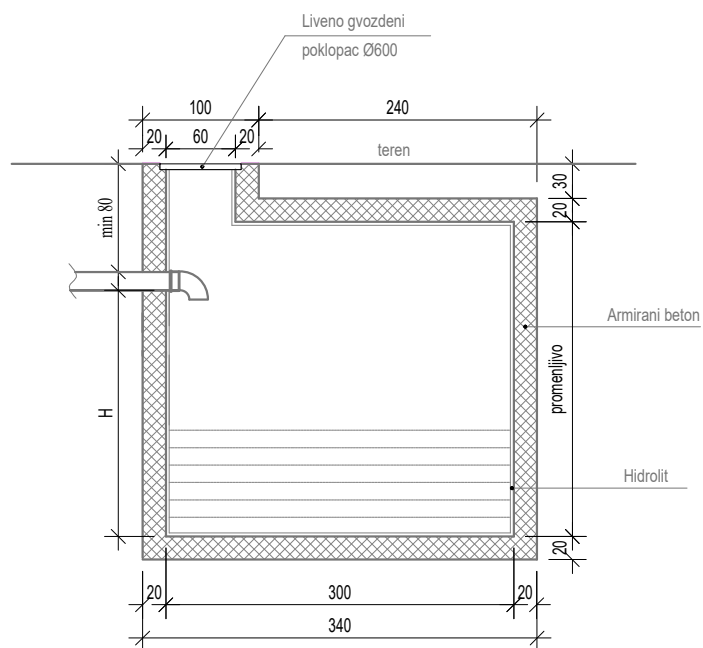

### SELMA KUJU ČEV PR NEW CONCEPT STUDIO / UL. GENERALA PETRA ARA ČIĆA 2C-2 / PANČEVO



Vrsta tehničke dokumentacije:	IDR /Idejno rešenje	Odgovorni projektant: Selma B. Kujučev dipl.inž.arh.
Naziv projekta:	"1" ARHITEKTURA	Broj licence: 300 R129 18
Investitor:	Mltrevski Zoran, Ul.Vuka Karadžića br.64	
	Mltrevski Anđela, Ul.Vuka Karadžića br.64	
Objekat:	Izgradnja objekta za smeštaj poljoprivrednih mašina i alata i pomoćnog objekta - septičke jame	
Br.kat.parcele:	5930 KO Jabuka, Donje detelin	
Naziv orježa:	Osnova i presek septičke jame	
Br.tehničke dokumentacije:	IDR-2/2022	
Datum i mesto:	Jun, 2022. Pančevo	Broj lista: 1. 8.0.

## Jama za otpadnu vodu Detalji armature

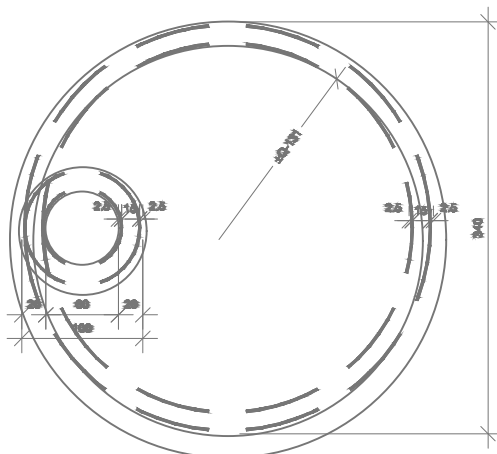
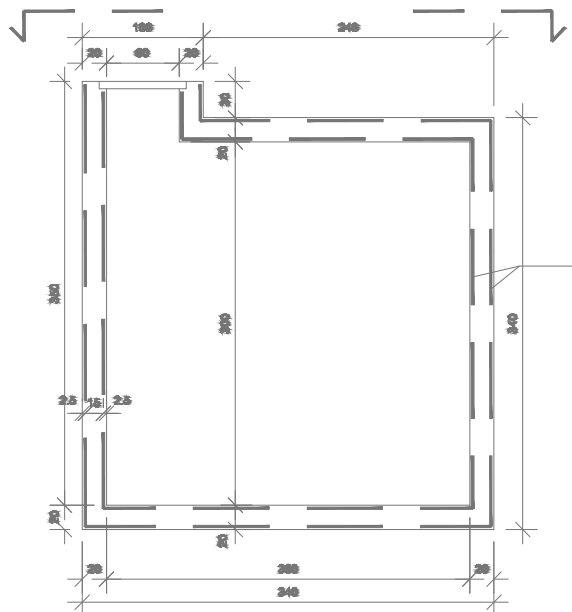

REKAPITULACIJA ARMATURE					
Oznaka tipa	B (cm)	L (cm)	k (kom)	Težina (kg/m <sup>2</sup> )	Ukupna težina (kg)
Q-131	215	500	10	2.14	230.05
Ukupno					230.05

### SELMA KUJU ČEV PR NEW CONCEPT STUDIO / UL. GENERALA PETRA ARA ČIĆA 2C-2 / PANČEVO



Vrsta tehničke dokumentacije:	IDR /Idejno rešenje	Odgovorni projektant: Selma B. Kujučev dipl.inž.arh.
Naziv projekta:	"1" ARHITEKTURA	Broj licence: 300 R129 18
Investitor:	Mltrevski Zoran, Ul.Vuka Karadžića br.64	
	Mltrevski Anđa, Ul.Vuka Karadžića br.64	
Objekat:	Izgradnja objekta za smeštaj poljoprivrednih mašina i alata i pomoćnog objekta - septiče jame	
Br.kat.parcele:	5930 KO Jabuka, Donje detelin	
Naziv orđeža:	Detalj armature	
Br.tehničke dokumentacije:	IDR-2/2022	
Datum i mesto:	Jun, 2022. Pančevo	Broj lista: 1. 8.1.